

Visite nuestro sitio Web en
www.arp.org.py



ASOCIACIÓN RURAL DEL PARAGUAY

WEB CLIPPING EXPRES

VIERNES 7 DE JUNIO DE 2013

ABC COLOR

ANDE presentó pliego de bases para concesionar las pequeñas centrales-- La ANDE presentó al Poder Ejecutivo el pliego de bases para concesionar la instalación de pequeñas hidroeléctricas en ríos internos del país, y para comprar la energía que estas produzcan, aclaró ayer el presidente de la firma "Guaraní Energías Renovables", Raúl López Salinas. La Presidencia promulgó el Decreto N° 11178, que declara estos planes "de interés nacional".



En acto llevado a cabo en la Intendencia de Concepción, Raúl López (i) presentó su proyecto la semana pasada. / ABC Color

El empresario compatriota, cuya empresa (con socios brasileños) lanzó la semana pasada el proyecto de instalación de una pequeña central hidroeléctrica sobre el río Ypané (límite entre los departamentos de Concepción y San Pedro), aclaró igualmente que estas usinas serán inversiones totalmente privadas, nacionales e internacionales, en las que ni el Estado ni la ANDE tendrán que colocar recurso financiero alguno. Afirmó que con este tipo de centrales el ente estatal tendrá nuevas ofertas en el mercado energético y, así como compra de Itaipú y Yacyretá, también podrá adquirir de las pequeñas centrales hidroeléctricas que serán instaladas. "Además, como el Estado, a través de la ANDE, es el dueño de los recursos hídricos para generar energía, a través de esta licitación autorizará el lugar donde serán construidas las pequeñas usinas, basadas en estudios realizados por los inversionistas privados. El ente estatal concesionará al interesado el negocio por el término de 30 años", explicó.

Capital privado

López explicó que, obviamente, a la ANDE le va a interesar aquellos lugares alejados, donde tiene poca y pierde mucha energía. Dijo que el riesgo compartido, previsto en la Ley 3009/06, se refiere a que la empresa pública solamente compra la energía; no financiará ningún emprendimiento, que siempre serán privados. "Si una pequeña central no llega a funcionar, el ente del Estado no perderá nada; al contrario, va a tener cada vez más excedente de energía que, en todo caso, podrá

exportar, pero a precio vigente en el mercado internacional”, dijo. Añadió que, por otra parte, al terminar la concesión de los 30 años, todas las pequeñas centrales hidroeléctricas que se hubieran construido en el país pasarían a engrosar el patrimonio del Estado paraguayo, porque se le entregará la usina que seguirá generando energía.

Interés nacional

El Poder Ejecutivo promulgó anteayer el Decreto N° 11178, que declara “de interés nacional” los planes y proyectos tendientes a la producción y generación de energía hidroeléctrica en ríos internos del país, y en particular el de Concepción.++

MAG autoriza el algodón Bt-RR -- El Ministerio de Agricultura y Ganadería autorizó la liberación comercial de los eventos transgénicos en algodón MON 531 (Bt) x MON 1445 (RR) y MON 1445 (RR), según confirmó ayer la Ing. Ecol. Cristina Sorensen, coordinadora de la Comisión Nacional de Bioseguridad (Combio). *“Presentamos el pasado miércoles todos los dictámenes requeridos para la autorización de los eventos transgénicos en algodón, los que se habían autorizado en forma extraordinaria en 2012, pero esta vez habiendo seguido todo el proceso técnico”,* explicó. Señaló que la autorización ya estaba firmada aunque no sabía si ya fue difundida oficialmente. Es importante recordar que la Coordinadora Agrícola del Paraguay (CAP) había expresado la preocupación de la falta de semillas para la próxima campaña, que se disponía aproximadamente de unas 10.000 bolsas, sin contar con los remanentes de las semillas transgénicas importadas con la autorización extraordinaria. *“Si esta semana no se libera el algodón transgénico Bt-RR, no quedará tiempo para importar y será tarde nuevamente”,* había indicado Cristaldo. Por otro lado, la directora de Semillas, del Senave, Ing. Agr. Dolía Garcete, estimó que unas 26.000 bolsas de semillas transgénicas Bt-RR estaban pendientes de la liberación. El remanente de semillas de algodón suma unas 43.000 bolsas para igual cantidad de hectáreas, pendientes de análisis.++

Argentina exporta maíz GM a China -- Argentina envió su primer cargamento completo de maíz genéticamente modificado (GM) a China, donde la demanda de alimento para animales a base de granos crece ante el mayor consumo de carne por parte de sus clases medias, dijo el jueves la cámara que agrupa a la cadena comercial del cereal. Así lo reportó desde Buenos Aires la agencia Reuters. El país sudamericano es el tercer exportador mundial de maíz. Pero hasta el domingo, cuando el cargamento del cereal zarpó desde el puerto de Bahía Blanca, nunca había enviado un embarque entero de maíz transgénico a China por temor a que fuera rechazado. *“Era un cargamento completo de 60.000 toneladas. Está en camino”,* dijo a Reuters Martín Fraguío, director ejecutivo de la cámara Maizar. La mayor parte del maíz sembrado en Argentina está modificado genéticamente. China autorizó a fin del año pasado el ingreso de una pequeña cantidad de cereal argentino como un caso de prueba, luego de que ambas naciones firmaran un acuerdo por variedades transgénicas en febrero del 2012.++

Invertirán US\$ 90 millones en el campo -- Un plan de inversión que orilla los US\$ 90 millones fue presentado anoche por Paraguay Agricultural Corporation (Payco) durante una conferencia de prensa realizada en el Complejo Talleyrand Costanera. El plan forma parte de la alianza realizada entre Rioforte y la DEG, una de las prestigiosas instituciones financieras europeas para el financiamiento de empresas y proyectos a largo plazo. Rioforte es la sociedad de inversiones del Grupo Spirito Santo, orientado a la administración de activos no financieros, mientras que DEG es subsidiaria de la institución de fomento alemán KfW, orientada al financiamiento de proyectos en países emergentes que promuevan el crecimiento sostenible. Payco es el resultado de la alianza estratégica entre ambas entidades. Ejecutivos de ambas instituciones involucradas anunciaron que la sociedad permitirá reforzar la inversión en las diversas áreas de acción de Payco y acelerar su crecimiento y valoración, reconociendo la

importancia del proyecto agropecuario de la empresa a nivel internacional. *“La inversión permite la expansión y el aumento de la productividad de las explotaciones agrícolas (soja, algodón, maíz y trigo), incrementando el área cultivada y área irrigada, y a la vez, invirtiendo significativamente en la producción de arroz, a través de la transformación de tierra afectada hoy a la cría de ganado; todo esto se complementa con una fuerte apuesta al desarrollo forestal certificado, aprovechando oportunidades muy atractivas identificadas y ya testadas con gran éxito por el equipo de gestión local”*, expresó un vocero de Rioforte. Payco actualmente posee y gestiona una superficie total de 135.000 hectáreas y de ellas 24.000 se dedica a la producción agrícola.++

Ferreira revela que hubo una fuga de US\$ 200 millones hacia la Argentina --

En mayo último salieron del mercado paraguayo hacia el argentino unos 200 millones de dólares, en efectivo, reveló ayer el ministro de Hacienda, Manuel Ferreira Brusquetti. Este hecho es una de las causas del repunte de la cotización de la moneda norteamericana en nuestro país, además de la recuperación que registra la economía de los Estados Unidos, que es el efecto principal a nivel mundial. El titular de la cartera fiscal habló del impacto que tiene la demanda de dólares desde el vecino país, en declaraciones efectuadas a radio Monumental, al ser consultado respecto a la devaluación del guaraní. *“Ese es el impacto. En mayo salieron del mercado paraguayo, en efectivo, 200 millones de dólares”*, apuntó el ministro. Agregó que, según cree, el destino fue el mercado argentino, *“porque esto es lo que nos dicen muchos de los operadores bancarios. Se achicó la masa de dinero en US\$ 200 millones”*. Ferreira agregó que, por esa razón, se debe pensar en otros tipos de transacciones, como por ejemplo una cámara compensadora de cheques en dólares, plaza Nueva York, para agilizar estas operaciones y fomentar su uso en grandes números, de tal modo a *“evitar que haya una presión alcista”*. Explicó que la demanda de dólares desde la Argentina *“lo que va a hacer es generar una presión para que suba el dólar, va a generar una presión a la devaluación, va a ser una presión más, no va a ser la única presión, no sé si va a ser la más importante de todas, pero creo que lo que termine ocurriendo es que sea tan pequeña ya la cantidad de dólares en el Estado paraguayo que lo que haga es que los Argentinos empiecen a mirar hacia otros mercados buscando ese dólar”*. ++

EPP amenaza de muerte a peones de estancia en una nueva aparición --

A solo seis días del asesinato del ganadero Luis Alberto Lindstron Picco (63), en Tacuatí, departamento de San Pedro, el EPP volvió a aparecer. Fue cerca de las 08:00 de ayer en un retiro del establecimiento “Macchi Cue”, propiedad de Ricardo Macchi, pero arrendado por la agroganadera “Guararapes”, manejada por el brasileño Waldeir Núñez. El lugar se sitúa a 8.600 metros de la Ruta V, a la altura del Kilómetro 91, así como a solo 1.200 metros de una casa de la estancia “Guaraní”, también atacada el 29 de julio de 2012, y a 3.750 metros del casco central de la misma hacienda, atacada el 1 de enero último, mientras que a 7.900 metros está la zona donde fue asesinado el suboficial policial Domingo Melgarejo, en una emboscada en la estancia “La Paz”, el 27 de diciembre de 2012.

¿Un indígena?

Según los datos, cuatro hombres vestidos de parapara’i y fuertemente armados llegaron desde un monte. El dato llamativo es que uno de los atacantes sería un joven indígena, conforme a lo que dijo otra nativa de 17 años, quien estaba sola en el retiro en ese momento. La víctima dijo que los criminales le exigieron que sacara sus cosas y se marchara del lugar, así como le advirtieron que no metieran más animales al monte, porque de lo contrario iban a regresar para asesinarlos.++

Tava Guaraní, zona liberada en San Pedro -- En el asentamiento Tava Guaraní, bajo el dominio de Elvio Benítez y sus hermanos, enseñan a los niños la lucha de clases.



SANTA ROSA DEL AGUARAY, Dpto. de San Pedro (Mariano Godoy y Omar Acosta, corresponsales). La pobreza está a la vista en el lugar, situado en el distrito de Santa Rosa del Aguaray, Dpto. de San Pedro, que está lejos de ser *"un asentamiento modelo"*. Su método de administración es único en el país, lo que lo convierte en un estado dentro del Estado o zona liberada. El asentamiento Tava Guaraní, situado a 75 kilómetros del casco urbano de este distrito, fue creado en el año 1992 en una extensión de 5.300 hectáreas. Inicialmente fue ocupado por más de 300 familias y es manejado por Elvio Benítez y sus hermanos: Ernesto y Diosnel. La cantidad de habitantes disminuyó por la falta de desarrollo y muchos no estaban de acuerdo con el manejo del asentamiento, a tal punto que en el año 1995 solo quedaron cuatro familias en el asentamiento, según explicó Diosnel Benítez. Después consiguieron repoblar y actualmente unas 120 familias componen el asentamiento. Lejos de ser un asentamiento ejemplar, en el lugar predomina la pobreza y pese a haber sido beneficiados con millonarios aportes del Estado, en el lugar solo se observan casas y chacras abandonadas, tractores agrícolas sobre tacos y viviendas casi en ruinas.++

ÚLTIMA HORA

ARP planea frigorífico propio para competir con brasileños -- La concentración de mercado que hoy ejercen los frigoríficos brasileños en el país (3 de los 5 mayores son de capital brasileño) generó una presión a la baja de los precios del ganado en los últimos tiempos, según los productores. A raíz de este escenario, los miembros de la Asociación Rural del Paraguay (ARP) decidieron llevar adelante la constitución de una cooperativa para la construcción de un frigorífico propio, indicó Germán Ruiz, titular del gremio que nuclea a más de 3.000 pecuaristas. Ruiz dijo que el frigorífico tendrá una capacidad de faena superior a las 500 cabezas diarias que, incluso, puede ser ampliada de acuerdo a la necesidad del sector. Comentó que el mejor lugar para que se instale el establecimiento es el Departamento de San Pedro, considerado la cuna del novillo gordo, donde se dispone de 1,3 millones de cabezas, más las 900.000 cabezas de Canindeyú, que totalizan más de 2 millones de cabezas disponibles para la normal operatividad de la planta.

EQUILIBRIO. El presidente de la ARP comentó que mediante este frigorífico se podrá dar un equilibrio a los precios del ganado, que cada vez más están sumidos en una tendencia a la baja,

cuando en la región los precios vienen creciendo sostenidamente. Dijo que mediante este proyecto se iniciará igualmente un trabajo para lograr ingresar a mercados importantes, solicitando la certificación de los destinos más exigentes, a fin de llegar con el producto paraguayo a los paladares más selectos del mundo. En caso de que se acuerde la construcción del frigorífico, la ARP constituirá un grupo de administración independiente a la administración de La Rural, con el objetivo claro de que no existan superposiciones e intereses encontrados.

INSPECCIÓN. Con relación a la inspección que realizará el Servicio Agrícola Ganadero de Chile (SAG) al sector ganadero, Ruiz indicó que están dadas las condiciones para que Paraguay recupere durante el segundo semestre del 2013 la posibilidad de exportar a Chile con la totalidad de los establecimientos ganaderos locales, que superen los niveles de exigencia. Acotó que el mercado chileno necesita el producto paraguayo, por las características que tienen los consumidores transandinos.

BAJAN LOS PRECIOS PARA CONSUMIDOR

En las últimas semanas, el precio de cortes cárnicos de primera calidad vienen registrando reducciones de precios a raíz del alto stock de carne en los frigoríficos. Esta situación se mantendría por todo el mes de junio. La sequía en el Chaco Central (gran zona ganadera) en los primeros meses del año obligó a adelantar la faena de animales, de ahí la sobreoferta.++

Las exportaciones ya suman USD 4.126 millones, pero aportan poco al

Estado -- Las exportaciones de Paraguay se incrementaron en USD 1.160 millones hasta mayo de 2013, es decir, crecieron en 39%, según las estadísticas de comercio exterior del Banco Central del Paraguay (BCP). En total alcanzaron una nueva cifra récord, de USD 4.126 millones. El economista Amílcar Ferreira comentó que las perspectivas favorables en cuanto a exportaciones se deben principalmente a la buena cosecha agrícola. Asimismo, opinó que se debe buscar la forma para que la contribución de este sector sea cada vez mayor, ya que los niveles actuales de aporte al Fisco no condicen con el gran éxito obtenido sobre todo en los últimos años. Si se consideran los primeros cinco meses de 2013 contra el mismo periodo de 2012, el aumento en los envíos de soja es de 80%, con lo que se observa la tremenda recuperación del sector. Las exportaciones de carne, por su parte, crecieron en 32%. Otros rubros también muestran un aumento. Aceites vegetales, harinas y cereales expandieron sus ventas en 93%, 137% y 14%, respectivamente. A pesar de la recuperación de diversas actividades, también se observa que las exportaciones de fibra de algodón, madera y energía eléctrica cerraron el lapso comprendido de enero a mayo con sendos números negativos de 45%, 11% y 1,1%. En el caso específico de la energía, los técnicos del Banco Central explicaron que la generación de energía ha llegado a un tope máximo, por lo que es normal que a partir de ahora se den decrecimientos en las exportaciones.++

LA NACIÓN

Ganaderos proyectan crear una cooperativa y abrir un frigorífico -- César

Villagra- cesarvillagra@lanacion.com.py.- El segmento pecuario está madurando un proyecto que consiste en la creación de una cooperativa de ganaderos e instalar un frigorífico en el país, como una manera de tener una mayor participación en el mercado de la carne, **manifestó el Dr. Germán Ruiz, presidente de la Asociación Rural del Paraguay (ARP).** *“Estamos pensando en unirnos los productores y formar una cooperativa y abrir un frigorífico. En esta época de abundancia sobra ganado y las industrias te bajan el precio. Por eso tenemos que abrir industria para poder equilibrar los precios y para saber cómo funciona el mercado”,* expresó el titular del gremio ganadero. Germán Ruiz explicó que si bien el proyecto está aún en fase de estudio, ya se tiene pensada una ubicación para la nueva industria, que sería la localidad de Santaní departamento de

San Pedro. “Es una de las mejores zonas en donde hay recurso hídrico y además en donde se encuentra el 30% de la oferta de ganado exportable. Entre San Pedro y Canindeyú hay más de 2,4 millones de cabezas de ganado, unos 500.000 bovinos al año para faenar”, manifestó el titular de la ARP.

FINANCIACIÓN

Germán Ruiz manifestó que aún no se tiene una inversión estimativa que demandará el proyecto. Explicó que cuando pase la época de los precios bajos se estaría madurando la posibilidad de un aporte de los ganaderos que se unirán a la iniciativa que podría ser un dólar por cada animal faenado. “No va ser un frigorífico mayoritario con dos o tres capitalistas, sino será una oportunidad para que muchos inversionistas entren”, expresó. Explicó que también estarán buscando financiamiento de una institución de los Estados Unidos y la intención es entrar con un crédito blando y a largo plazo. En otro orden de cosas, el titular del gremio ganadero manifestó que el gremio está en pleno proceso de promoción de la carne paraguaya y que están proyectando realizar misiones a Santiago de Chile, Perú, y Emiratos Árabes. Expresó que hay una necesidad de ubicar la carne paraguaya en los mercados que mejor pagan y que los productores reciban el beneficio.++

La agricultura mundial tendrá fuerte demanda y precios altos -- Roma. AFP.- La producción agrícola mundial crecerá un promedio del 1,5% al año durante la próxima década, más lento que el del periodo 2003-2012, de un 2,1%, según un informe divulgado ayer en Roma por la Organización para la Cooperación y el Desarrollo Económico (OCDE) y la Organización de Naciones Unidas para la Agricultura y la Alimentación (FAO). Una reducida expansión de las tierras agrícolas, el alza de los costes de producción, la creciente escasez de recursos y el aumento de las presiones ambientales figuran entre los factores que han determinado tal tendencia, explicaron en una nota conjunta las dos entidades internacionales. El informe sostiene, sin embargo, que la oferta de productos básicos agrícolas crecerá al ritmo de la demanda mundial y se espera que los precios se mantendrán a medio plazo a niveles elevados. El documento, que lleva el título “*Perspectivas Agrícolas OCDE-FAO 2013-2022*”, prevé que los precios “se mantendrán por encima de la media histórica a medio plazo”, tanto para los productos agrícolas como para los ganaderos, “debido a la combinación de una producción lenta y una mayor demanda, incluyendo de biocombustibles”. Durante la presentación del informe en Pekín, el secretario general de la OCDE, Ángel Gurría, aseguró que “las perspectivas de la agricultura mundial son relativamente brillantes, con una fuerte demanda, el comercio en expansión y precios elevados”.++

LA CIFRA DEL DÍA

US\$ 4.126 millones

alcanzaron las exportaciones de enero a mayo.

Fuente: BCP

PRONÓSTICO METEOROLÓGICO

La Dirección Nacional de Meteorología pronostica para hoy tiempo cálido, cielo parcialmente nublado, vientos del noreste. **Máxima estimada: 27 grados.**

Sábado: Fresco a cálido, cielo parcialmente nublado a nublado, vientos del noreste. **Máxima estimada: 28 grados.**

Domingo: Cálido, cielo mayormente nublado, vientos variables. Precipitaciones con ocasionales tormentas eléctricas. **Máxima prevista: 25 grados.**

FOTO SATELITAL

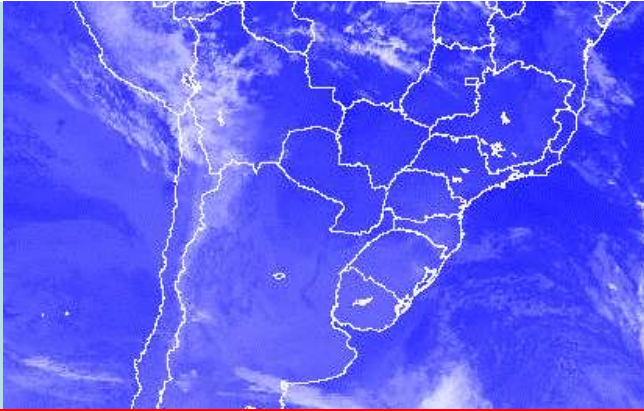

(Final del envío)